



4^a Edizione

OTTOBRE – NOVEMBRE 2012



Premio Teatrale "Giovanni MELLANO"

FOLLE D'ORO - Città di Fossano

Bando di partecipazione

L'Associazione Teatrale "LA CORTE DEI FOLLI" indice ed organizza la quarta edizione del

Premio teatrale "Giovanni MELLANO" - FOLLE D'ORO Città di Fossano.

Possono presentare domanda di iscrizione esclusivamente le compagnie AMATORIALI italiane regolarmente iscritte alla F.I.T.A., alla U.I.L.T. od alla T.A.I. nell'anno 2012.

SEGRETERIA:

La segreteria è stabilita presso:

"LA CORTE DEI FOLLI"

c/o VIGLIETTA MARIA CRISTINA

Via Torino, 55

12045 FOSSANO (CN)

tel. 335 7540528 - 347 3029518 – 366 4869256

cdf@lacortedeifolli.it www.lacortedeifolli.org

AMMISSIONE:

Saranno ammesse **n. 5 compagnie** scelte fra le iscritte. Le Compagnie finaliste presenteranno il loro spettacolo presso il **Teatro comunale "I PORTICI" - Sala ALDO NICOLAJ - Via Roma - Fossano.**

Gli spettacoli avranno luogo in **giorno infrasettimanale (indicativamente il lunedì) nel periodo compreso tra il 1° OTTOBRE ed il 9 NOVEMBRE 2012.** Inizio spettacoli ore 21,00.

La cerimonia di premiazione avrà luogo **SABATO 10 novembre 2012**, presenti i gruppi selezionati, durante la serata organizzata per l'occasione.

I PREMI:

Premio al migliore Attore protagonista.

Premio alla migliore Attrice protagonista.

Premio al migliore Attore non protagonista.

Premio alla migliore Attrice non protagonista

Premio alla migliore Regia.

Premio al migliore Allestimento

Premio gradimento del pubblico

Premio di gradimento pubblico UNDER 20

Folle d'oro "Giovanni MELLANO" e assegno di € 1.000 al miglior spettacolo

Le valutazioni di merito saranno espresse dalla Giuria all'uopo costituita.

Le Compagnie non selezionate per il Premio potrebbero essere inserite con il proprio spettacolo nel cartellone della Stagione Teatrale "Città di Fossano" nel periodo dicembre 2012/marzo 2013 (spettacolo in giorno infrasettimanale). Il rimborso per la partecipazione alla Stagione Teatrale sarà pari a quello stabilito per il Premio LUNEDINSCENA e descritto in questo bando (*ad esclusione di premi e riconoscimenti strettamente legati al Premio Teatrale*).

Regolamento

Art. 1 – La domanda di partecipazione dovrà essere inviata al seguente indirizzo:

“LA CORTE DEI FOLLI” c/o VIGLIETTA MARIA CRISTINA Via Torino, 55 - 12045 FOSSANO (CN)

e dovrà essere spedita esclusivamente a mezzo **raccomandata con avviso di ricevimento entro e non oltre il 15 Giugno 2012**; per tale scadenza fa fede la data del timbro postale di partenza.

Dovranno essere allegati i seguenti documenti:

A) All. 1 - Modulo di iscrizione: richiesta d'iscrizione al premio (1 modulo per ogni opera proposta) debitamente compilata in tutte le sue parti e sottoscritto, indicando:

- generalità dell'opera: titolo, autore, traduttore (se opera straniera), numero degli atti, durata e genere;
- generalità complete del Legale Rappresentante della Compagnia con recapiti telefonici e orari di reperibilità, anche in caso di urgenza;
- dichiarazione di appartenenza a F.I.T.A. - U.I.L.T. – T.A.I. (allegare copia dell'attestazione d'iscrizione, specificando il numero di tessera dei componenti il cast e dei tecnici).

B) All. 2 - Modulo compilato e sottoscritto da parte del legale rappresentante che prevede:

- a) l'accettazione incondizionata del presente regolamento;
- b) l'autocertificazione di conformità attestante la conformità del materiale utilizzato (scenografie, costumi, attrezzatura, arredi) alle vigenti norme di legge;
- c) dichiarazioni in merito ai diritti di riproduzione (*l'opera non è vincolata ai fini SIAE per la rappresentazione, oppure liberatoria dell'autore se trattasi di opera non tutelata; in caso di opera tutelata da Agenzia di produzione e/o spettacolo sarà cura della Compagnia fornire l'autorizzazione per la messa in scena*);
- d) la disponibilità ad inviare comunicazioni e dati tramite posta elettronica.

C) Iscrizione di **€ 50,00** a mezzo assegno bancario non trasferibile o bonifico bancario (allegare contabile) intestato a LA CORTE DEI FOLLI – Cassa di Risparmio di Fossano – IBAN: IT11P0617046320000001510687 – Causale bonifico: iscrizione PREMIO TEATRALE “GIOVANNI MELLANO” LUNEDINSCENA 2012 (indicare il nome della Compagnia).

D) n. 1 copia del testo (*preferibilmente su CD*)

E) N. 2 Videoregistrazioni DVD dell'intero spettacolo proposto (le registrazioni non verranno restituite).

F) Note sull'attività della Compagnia, sull'opera da rappresentare e note di regia.

G) Alcune foto dell'opera proposta (*anche in formato digitale*).

H) Copia dell'attestazione d'iscrizione della Compagnia a F.I.T.A. - U.I.L.T. – T.A.I. (allegare, specificando il numero di tessera dei componenti il cast e dei tecnici).

I documenti richiesti dovranno essere allegati alla domanda, pena nullità della stessa. Tutto il materiale spedito non sarà restituito, fermo restando che l'organizzazione ne assicura la non riproduzione. Qualora si riscontrassero eventuali carenze, sarà cura della Segreteria del Premio darne immediata comunicazione.

N.B. Le compagnie selezionate dovranno essere, alla data della rappresentazione, in regola con l'affiliazione alla F.I.T.A. - U.I.L.T – T.A.I. per l'anno 2012 anche per l'esenzione della certificazione Enpals e per la copertura assicurativa.

Art. 2 – Ogni Compagnia può iscrivere al Concorso **fino a n. 3 opere teatrali**. La **tassa di iscrizione di € 50,00** si intende corrisposta per ciascuna Compagnia, a prescindere dal numero di opere iscritte.

Art. 3 – I testi dovranno essere in **lingua italiana o in dialetto**. Il tempo effettivo dello spettacolo dovrà essere non inferiore a 60 (sessanta) minuti e non superiore a 150 (centocinquanta). Non

potranno essere proposte opere rappresentate nell'edizioni 2009, 2010 e 2011 del Concorso. Potranno essere riproposti lavori non selezionati dalla Commissione esaminatrice durante le passate edizioni. Non verranno presi in considerazione spettacoli esclusivamente mimici.

Art. 4 – Le selezioni per l'ammissione al Festival saranno effettuate da una Commissione all'uopo costituita, la quale visionerà tutte le registrazioni degli spettacoli iscritti. Le compagnie partecipanti possono indicare date e località per eventuale visione diretta delle proprie rappresentazioni entro la data di scadenza del presente bando.

Art. 5 – Le decisioni di selezione della Commissione sono inappellabili e insindacabili.

Art. 6 – La data attribuita a ciascuna delle Compagnie selezionate sarà comunicata via fax o e-mail entro il **10 LUGLIO 2012** e dovrà essere accettata **INCONDIZIONATAMENTE** inviando, entro il **20 luglio**, via **posta elettronica** la **sottoscrizione del Modulo di Conferma e del contratto di partecipazione**, pena l'esclusione dalla manifestazione, allegando l'eventuale autorizzazione dell'autore. Le Compagnie selezionate sono tenute a **presenziare, con almeno un rappresentante, alla serata di premiazione del 10 novembre 2011.**

Art. 7 – Il Comitato Organizzatore pone a disposizione delle Compagnie selezionate il sito sede della rappresentazione dalle ore 9.00 del giorno fissato. Inoltre sarà a disposizione dei gruppi:

- Palcoscenico e camerini
- Un addetto al palcoscenico
- Impianto luci (vedasi dettaglio in scheda tecnica – **Allegato 3**)
- Impianto audio (vedasi scheda tecnica - **Allegato 3**)

Ogni Compagnia dovrà:

- Attenersi rigorosamente alle disposizioni del Direttore di Palcoscenico del Festival.
- Essere totalmente autosufficiente per quanto riguarda scene, costumi, attrezzature tecniche e personale di palcoscenico.
- Prendere in consegna il palcoscenico all'ora concordata del giorno fissato per la rappresentazione e renderlo completamente libero al massimo tre ore dopo il termine dello spettacolo.
- Ultimare l'allestimento scenico e le eventuali prove entro e non oltre le ore 19,30.

Art. 8 – Alle cinque Compagnie selezionate verrà riconosciuto un **contributo di € 700**. Le Compagnie selezionate dovranno rilasciare, **contestualmente all'atto di accettazione**, assegno bancario (intestato a LA CORTE DEI FOLLI) per un importo di **€ 300** quale **deposito cauzionale che sarà restituito la sera dello spettacolo.**

Lo stesso verrà trattenuto qualora la Compagnia non dovesse rispettare i termini contrattuali. Inoltre, alle cinque Compagnie selezionate, verrà riconosciuto un ulteriore rimborso spese viaggio nei termini riportati dalla seguente tabella:

distanza da Fossano	Rimborso a Km. A/R	PASTI	PERNOTTAMENTO
Fino a 250 km.	€ 0,05 a km per ogni persona componente la trasferta (max 12 persone)	CENA (sera spettacolo)	No
Da 251 a 600 km	Idem c.s.	CENA (sera spettacolo)	1 notte (sera spettacolo)
Oltre 651 km o ISOLE MAGGIORI	Idem c.s.	PRANZO E CENA (giorno spettacolo)	2 notti (sera precedente e seguente spettacolo)

I rimborsi riportati nella tabella sono da considerarsi per i soli artisti in locandina + tecnici + 1 regista (per un numero massimo di 12 unità).

Sono esclusi dai rimborsi gli accompagnatori a vario titolo e/o le persone non presenti nell'elenco/cast dello spettacolo.

Eventuali esigenze particolari, non contemplate in tabella, potranno essere sottoposte a "LA CORTE DEI FOLLI" che si riserva il diritto di accettarle o meno e di specificarle all'interno del contratto di partecipazione.

Art.9 – Le Compagnie selezionate dovranno fornire all'Organizzazione copia di polizza assicurativa contro i rischi da Responsabilità Civile verso Terzi e certificazione di avvenuta stipula, tramite affiliazione a F.I.T.A. - U.I.L.T – T.A.I. di polizza infortuni per i Soci della Compagnia.

"LA CORTE DEI FOLLI" si intende sollevata da ogni responsabilità circa eventuali incidenti di palcoscenico che potrebbero danneggiare cose o persone prima, durante e dopo l'esecuzione dello spettacolo. Eventuali danni di qualsiasi natura agli impianti, alle strutture ed attrezzature del palcoscenico saranno addebitate alla Compagnia in fase di liquidazione del contributo. Per eventuali controversie, viene indicato e accettato dalle parti, quale Foro competente, quello di Cuneo.

Art. 10 – Con la partecipazione al Concorso, la Compagnia autorizza il trattamento dei dati personali (L.675/96) contenuti nelle opere e nel materiale complementare e l'archiviazione del materiale inviato presso la sede de "LA CORTE DEI FOLLI" la quale si riserva di catalogare e conservare il tutto. La Compagnia autorizza altresì "LA CORTE DEI FOLLI" ad effettuare eventuali registrazioni audio, foto, video da utilizzarsi per i soli scopi di promozione di attività teatrale connesse all'evento **LUNEDINSCENA**.

Art. 11 – Le Compagnie, ora per allora, sollevano da ogni e qualsiasi responsabilità "LA CORTE DEI FOLLI", qualora il programma dovesse subire variazioni e/o soppressioni per cause di forza maggiore, compresa la revoca della disponibilità del Teatro comunale I PORTICI da parte dell'Amministrazione comunale di Fossano.

Art. 12 – Tutte le spese inerenti la pubblicità e la S.I.A.E. saranno a carico de "LA CORTE DEI FOLLI". In caso di opera tutelata da Agenzia di spettacolo e/o di produzione sarà cura della Compagnia proponente ottemperare al pagamento dei diritti per la messa in scena.

Art. 13 – Le Compagnie, all'atto della presentazione della domanda di partecipazione al Premio, dovranno dichiarare di accettare integralmente le norme previste dal presente regolamento.



Fossano, 19 aprile 2012

Elenco delle opere in Concorso nella 1^ Edizione LUNEDINSCENA 2009

COMPAGNIA	TITOLO	AUTORE
I quattro Quarti – Asti	DUE PARTITE	Cristina Comencini
Gruppo Mamunda – Genova	REL-AZIONI	Valeria Banchemo
Arsenale delle Apparizioni-Asti	GIULIETTA E ROMEO molto rumore ... per nulla	Fabio Fassio
Apothema Teatro Danza - Torino	LA FLOR	Luigi Pirandello
Spasso Carrabile – Nizza M.to	BUONANOTTE BETTINA	Garinei e Giovannini

Elenco delle opere in Concorso nella 2^ Edizione LUNEDINSCENA 2010

COMPAGNIA	TITOLO	AUTORE
Compagnia dell'Orso – Lonigo (VI)	GLI INNAMORATI	Carlo Goldoni
Accademia Teamus - Verona	RUMORI FUORI SCENA	Michael Frayn
Teatro Impiria - Verona	IL PONTE SUGLI OCEANI	Castelletti - Canteri
Comp. Filarmonico Drammatica Macerata	LA VITA CHE TI DIEDI	Luigi Pirandello
Scaramante Ass. – Bastia Umbra	LA RIDICULOSA HISTORIA DE PULCINELLA CORNUTO IMMAGINARIO	Francesco Facciolli

Elenco delle opere in Concorso nella 2^ Edizione LUNEDINSCENA 2011

COMPAGNIA	TITOLO	AUTORE
Compagnia Luna Nova– Latina (VI)	QUESTI FANTASMI	Eduardo De Filippo
Cattivi di cuore - Imperia	FROM MEDEA	Grazia Verasani
La Barcaccia – Jesi (AN)	CLASSE DI FERRO	Aldo Nicolaj
Tatro C.L.A.E.T. - Ancona	XANAX	Angelo Longoni
G.A.D. Città di Pistoia	DON CHISCIOTTE DELLA MANCIA	Franco Checchi

CONTATTI:

Pinuccio BELLONE	Direzione organizzativa	cdf@lacortedeifolli.it
Cristina VIGLIETTA	Segreteria/grafica	cristina@viglietta.com
Livia GIACCARDO	Responsabile rapporti SIAE	milanesiomauro@tiscali.it
Giacomo CUPPARI	Responsabile Teatro	bartlebi@virgilio.it



4ª Edizione – anno 2012



Premio Teatrale "Giovanni MELLANO"
FOLLE D'ORO - Città di Fossano

(ALLEGATO 1)

MODULO DI ISCRIZIONE

Compagnia _____

Tel. _____ Fax _____ E-mail _____

Città _____ Prov. _____ Via _____ N. _____

Responsabile Sig. _____ cell. _____ orari reperibilità _____

Titolo opera _____

Autore _____ Traduttore _____

Durata _____ Atti _____ Genere _____ N. ATTORI _____

Regia _____

Il sottoscritto _____ in qualità di Legale Rappresentante della scrivente Compagnia teatrale, richiede l'iscrizione alla **4ª edizione di LUNEDINSCENA Premio teatrale "Giovanni Mellano" FOLLE D'ORO.**

Dichiara che la Compagnia è regolarmente iscritta nell'anno 2012 a (*barrare e compilare la riga interessata*):

- F.I.T.A. Regione _____ ed allega la copia dell'avvenuta affiliazione/riaffiliazione.
- U.I.L.T. Regione _____ ed allega la copia dell'avvenuta affiliazione/riaffiliazione.
- T.A.I. Regione _____ ed allega la copia dell'avvenuta affiliazione/riaffiliazione

Dichiara, inoltre, di aver preso visione e di accettare integralmente le norme previste dal regolamento del concorso **LUNEDINSCENA 2012.**

_____, li ____ / ____ 2012

firma



4ª Edizione – anno 2012



Premio Teatrale "Giovanni MELLANO"
FOLLE D'ORO - Città di Fossano

ALLEGATO 2

**DICHIARAZIONE DI INCONDIZIONATA ACCETTAZIONE DI QUANTO CONTEMPLATO DAL
REGOLAMENTO CON PARTICOLARE RIFERIMENTO AGLI ARTICOLI 9, 10, 11 DELLO STESSO
DICHIARAZIONE DI CONFORMITA' MATERIALE UTILIZZATO PER LA RAPPRESENTAZIONE
DICHIARAZIONE DIRITTI DI RIPRODUZIONE
(DA COMPILARE, FIRMARE ED ALLEGARE ALLA DOMANDA DI PARTECIPAZIONE)**

La Compagnia _____ nella persona del suo legale
rappresentante Sig. _____ nato a _____ il __/__/____
Residente in Via/P.zza _____ cap _____ Città _____ Prov. _____

DICHIARA QUANTO SEGUE:

- a) di **accettare incondizionatamente** il regolamento della **4ª edizione** di **LUNEDINSCENA Premio teatrale "Giovanni Mellano" FOLLE D'ORO**. In modo particolare ed incondizionato accetta quanto previsto dagli articoli **9** (danni a persone e cose), **10** (trattamento dati personali, archiviazione, autorizzazione per proiezioni, trasmissioni, manifestazioni, ecc. registrazioni audio e video degli spettacoli per scopi non commerciali), **11** (variazioni del programma e/o soppressioni per causa di forza maggiore, compresa la revoca della disponibilità del teatro da parte dell'Amministrazione comunale).
- b) che tutto il materiale utilizzato per lo spettacolo proposto (scenografie, costumi, attrezzatura, arredi) risulta in **CONFORMITA' ALLE VIGENTI NORME DI LEGGE**.
- c) che l'opera proposta, ai fini dei diritti di riproduzione, risulta alla data odierna:
 libera da vincoli SIAE non tutelata (*si allega liberatoria dell'autore*) tutelata da Agenzia di produzione
- d) di rendersi disponibile a comunicazioni e trasmissione di dati tramite posta elettronica.

LUOGO, _____ DATA __/__/____

TIMBRO E FIRMA LEGGIBILE



4ª Edizione – anno 2012



Premio Teatrale "Giovanni MELLANO"
FOLLE D'ORO - Città di Fossano

Riepilogo documenti

da allegare e inviare a mezzo raccomandata A/R a

LA CORTE DEI FOLLI c/o VIGLIETTA MARIA CRISTINA Via Torino, 55 - 12045 FOSSANO (CN)

- 1) **(Allegato 1)** - Modulo di iscrizione debitamente compilato e sottoscritto con indicazione dei recapiti telefonici e orari di reperibilità di un responsabile, anche in caso di urgenza. Un modulo per ogni opera proposta.
- 2) **(Allegato 2)**. Dichiarazione di incondizionata accettazione di quanto contemplato dal presente regolamento e generalità complete del Legale Rappresentante della Compagnia. Dichiarazione di conformità del materiale utilizzato per la rappresentazione proposta.
- 3) **€ 50,00** per diritti di segreteria da corrispondere a mezzo assegno bancario non trasferibile oppure tramite bonifico bancario intestato a: LA CORTE DEI FOLLI VIA SARMATORIA 12 - 12045 FOSSANO (CN)
IBAN IT 11 P 06170 46320 000001510687 / Banca CASSA DI RISPARMIO DI FOSSANO SEDE
- Causale bonifico: iscrizione PREMIO TEATRALE "GIOVANNI MELLANO" LUNEDINSCENA 2012 (indicare il nome della Compagnia).
- 4) n. 1 copia del **testo** proposto (*preferibilmente su CD*)
- 5) N. **2 Videoregistrazioni DVD** dell'intero spettacolo proposto (le registrazioni non verranno restituite).
- 6) **Note sull'attività** della Compagnia, sull'**opera** da rappresentare e **di regia**.
- 7) Alcune **foto** dell'opera proposta (*anche in formato digitale*)
- 8) Copia del modulo attestante **l'iscrizione della Compagnia a F.I.T.A. - U.I.L.T. – T.A.I.** con la specifica del numero di tessera dei componenti il cast e tecnici.

ALLEGATO 3

Scheda Tecnica

CITTA' DI FOSSANO - CINEMA-TEATRO "I Portici"

Via Roma 72 – Fossano (CN)

Direzione tecnica: **Giacomo Cuppari** (335.6824834 - bartlebi@virgilio.it)

Servizi: Foyer: si - Guardaroba: si - Bar: si - Wc: 8

Sala: Posti a sedere: 355 - Platea (gradinata): 355

Dimensioni del palcoscenico:

Profondità (a) m. 6,58 - Profondità (b) m. 5,04 - Larghezza (c) m. 11,10 - Larghezza (d) m. 13,25

Altezza (e) m. 5,95 - Altezza (f) m. 8,80 - Altezza (g) m. 11,60 - Altezza (h) m. 0,90

Inclinazione percentuale: 0 % / Spazio scenico a terra in legno inchiodabile

Distanza del palco dalla prima fila: m. 1,80 - Dimensioni porte di scarico: larghezza m. 2,40 - altezza m. 2,10 - Altezza della strada al piano del palcoscenico: m. 1,35

Altezza massima raggiungibile dai tiri: m. 8,80 - NON C'E' GRATICCIA

Palcoscenico: Schermo del cinema sul fondo del palco (mt. 11 per 4) motorizzato e mobile fino all'altezza di mt. 3,50. Le casse acustiche del cinema rimangono fisse all'altezza di m. 2,50. Sipario meccanizzato con comandi sul lato del palcoscenico. Poco spazio tra le quinte laterali nere armate "alla tedesca" (6 per parte) e il muro : da 0,5 a 1 m. Fondale nero.

Ingombri attuali nelle quinte:

lato sx (unico ingresso in palcoscenico): argano per fondale, argano per arlecchino in legno, argano per II americana, dimmers, cabina spinamenti, ciabatta audio, base radio microfoni, comandi sipario.

lato dx: argano per mantovana, argano I americana, montacarichi non funzionante. I tre tiri liberi fissi (vedi allegato a) sono regolati da un fascio di corde legate alla ringhiera del ballatoio. Il traliccio non elettrificato usato come II americana è ad argano.

Distanze tra i vari tiri:

boccascena – sipario: cm. 22 circa

/ sipario – mantovana: cm. 28 circa

mantovana – I americana: cm. 34 circa

/ I americana – tiro libero: cm. 37 circa

tiro libero – arlecchino in legno: cm. 60 circa

/ arlecchino in legno – tiro libero: cm. 69 circa

tiro libero – II americana: cm. 60 circa

/ II americana – tiro libero: cm. 63 circa

Tiro libero – fondale: cm. 15 circa

/ Fondale – muro: cm. 113 circa

Luci: Carico KW: 25

Attacco elettrico a norma CEE su palco con presa 5P trifase da 63 A.

N. 6 prese dirette monofase (3 per lato del palco) 16 A-220 v.

1 americana elettrificata ad argano con montati 10 PC da 500 W completi non removibili.

N. 2 staffe (h. m. 1,5) in sala con montati 3 PC da 1000 W completi per parte removibili.

N. 1 Robe SPOT 575 xt posizionato in fondo sala. Ritorni prese palco: 10 dalla prima americana e 12 dalla sala (6 per lato)

N. 3 Dimmers ponticellati: 2 "electron dimerpack E 1550 Dc", 12 canali per 3000 W

1 "superlite DX-610", 6 canali per 2000 W. Postazione regia in fondo sala, è necessario un cavo DMX almeno di 40 m per collegare dimmers a consolle. Mixer luce "Alcora Zero88" 12 (24) canali DMX. Mixer SPOT 575 xt "Tas DMX Compact Desk"

Fonica: Mixer audio "Img Stageline mmx-14" - Lettore cd - Amplificatore "Img Stageline Sta 162" - N. 2 casse acustiche "Img" autoalimentate 350 W ai lati superiori del boccascena con ritorni (speakmon) in fondo sala - Ciabatta audio sul lato del palcoscenico con 8 (2 non bilanciati) ritorni in fondo sala - 4 microfoni (2 radio) + caveria

Materiali in dotazione: catinelle, cordame, 3 cieli neri (m.12 per 1,90), 4 quinte nere (m. 8 per 1,40), 2 truss a base quadrata (h. 1,50) per allungare le americane di sala, bandiere, portagelatine, prolunga con riduzione da 63 a 32 A. Il teatro dispone di scala per puntamenti. Il teatro non dispone invece di sdoppi, fruste e di altro materiale non chiaramente specificato in scheda tecnica.

Camerini: 2 (con 5 postazioni e 4 lavandini), eventuale ulteriore camerone da 7 posti.

Servizi: 2 bagni, 3 lavandini e 2 docce con acqua calda

Scarico: Scarico diretto su palco (non si dispone di passerella tra camion e portellone), posizionato in Via Ancina; essendo il passaggio abbastanza stretto, con balconi all'altezza di 5 m. circa e una curva a gomito ad inizio e fine, si garantisce ad ore concordate il passaggio di automezzi con lunghezza non superiore ai 12-14 m. Agibilità e conformità dello spazio alla legge sulle normative di sicurezza 626.

boccascena

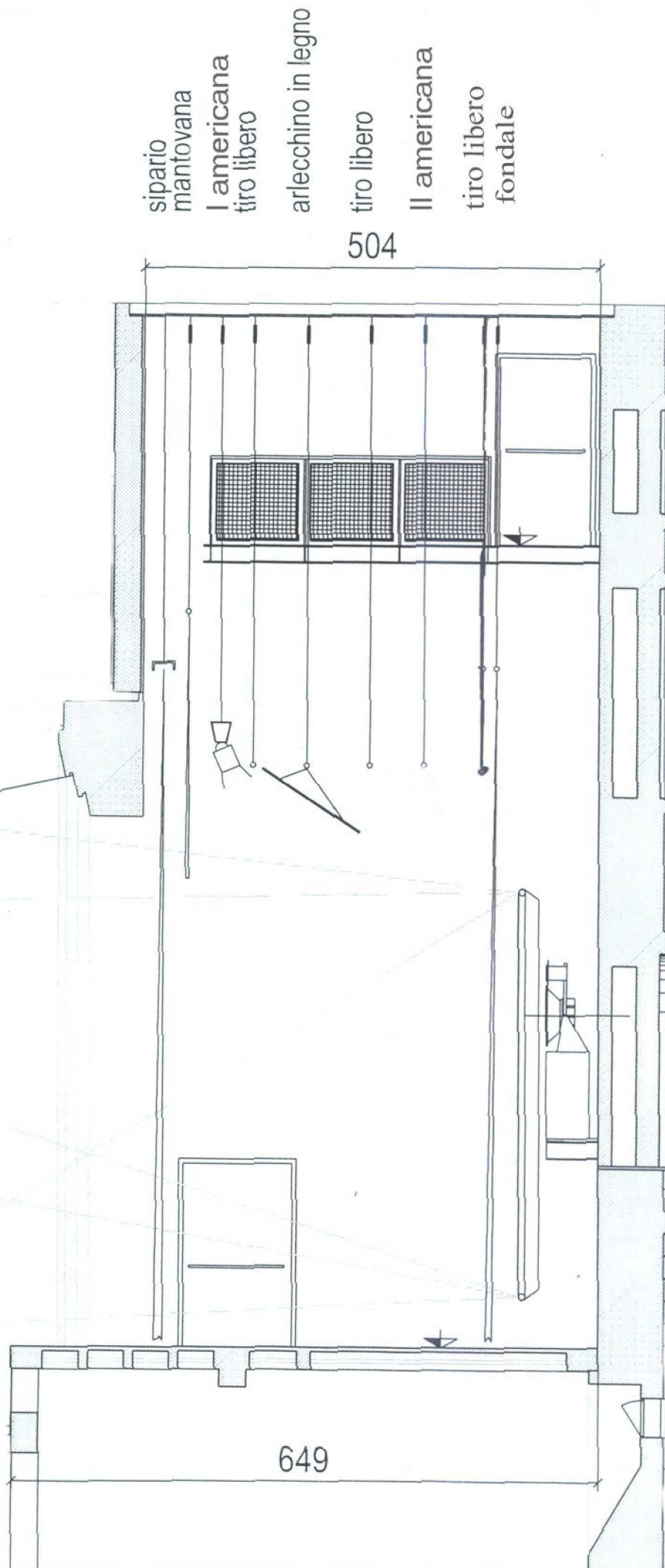

Allegato a

Allegato b

